

Anleitung zur außerordentlichen  
Kurswahl der Jgst. 9 bzw. der  
RealschülerInnen

an der Karl-Ziegler-Schule

1) Nutze das Programm LuPO, um deine Kurswahlen zu tätigen; fülle in der Datei, die du später verschickst, möglichst nur die 1. Spalte aus (1. Halbjahr EF)

Mail Muster, Klasse, Prüfungsordnung: APO-G09(B)10/08

| 1 | Fach                        | Kürzel | Fremdspr.<br>Spr.-<br>Folge | ab 3p | Einführungsphase |               | Qualifikationsphase |                  |                  |                  | Abitur-<br>fach |  |
|---|-----------------------------|--------|-----------------------------|-------|------------------|---------------|---------------------|------------------|------------------|------------------|-----------------|--|
|   |                             |        |                             |       | EF.1<br>(M,S)    | EF.2<br>(M,S) | Q1.1<br>(M,S,JK)    | Q1.2<br>(M,S,JK) | Q2.1<br>(M,S,JK) | Q2.2<br>(M,S,JK) |                 |  |
|   | Deutsch                     | D      |                             |       | S                |               |                     |                  |                  |                  |                 |  |
|   | Englisch                    | ES     | 1                           | 5     | S                |               |                     |                  |                  |                  |                 |  |
|   | Französisch, Beginn in Jahr | F6     | 2                           | 6     |                  |               |                     |                  |                  |                  |                 |  |
|   | Lateinisch, Beginn in Jahr  | L6     |                             |       |                  |               |                     |                  |                  |                  |                 |  |
|   | Spanisch, Beginn in Jahr    | S0     |                             |       |                  |               |                     |                  |                  |                  |                 |  |
|   | Kunsterziehung              | KU     |                             |       | M                |               |                     |                  |                  |                  |                 |  |
|   | Musik                       | MU     |                             |       |                  |               |                     |                  |                  |                  |                 |  |
|   | Grundkurs in Literatur      | LI     |                             |       |                  |               |                     |                  |                  |                  |                 |  |
|   | Instrumentalpraktischer b   | IV     |                             |       |                  |               |                     |                  |                  |                  |                 |  |
|   | Erdkunde                    | EK     |                             |       | S                |               |                     |                  |                  |                  |                 |  |
|   | Erziehungswissenschaft      | PA     |                             |       |                  |               |                     |                  |                  |                  |                 |  |
|   | Geschichte                  | GE     |                             |       | M                |               |                     |                  |                  |                  |                 |  |
|   | Philosophie                 | PL     |                             |       |                  |               |                     |                  |                  |                  |                 |  |
|   | Psychologie                 | PS     |                             |       |                  |               |                     |                  |                  |                  |                 |  |
|   | Sozialwissenschaften        | SW     |                             |       |                  |               |                     |                  |                  |                  |                 |  |
|   | Evangelische Religion       | ER     |                             |       | M                |               |                     |                  |                  |                  |                 |  |
|   | Katholische Religionslehre  | KR     |                             |       |                  |               |                     |                  |                  |                  |                 |  |
|   | Mathematik                  | M      |                             |       | S                |               |                     |                  |                  |                  |                 |  |
|   | Biologie                    | BI     |                             |       | S                |               |                     |                  |                  |                  |                 |  |
|   | Chemie                      | CH     |                             |       | M                |               |                     |                  |                  |                  |                 |  |
|   | Informatik                  | IF     |                             |       |                  |               |                     |                  |                  |                  |                 |  |
|   | Physik                      | PH     |                             |       |                  |               |                     |                  |                  |                  |                 |  |
|   | Technik                     | TC     |                             |       | M                |               |                     |                  |                  |                  |                 |  |
|   | Sport                       | SP     |                             |       | M                |               |                     |                  |                  |                  |                 |  |
|   | Vertiefung-Deutsch          | VD     |                             |       |                  |               |                     |                  |                  |                  |                 |  |
|   | Vertiefung-Englisch         | VE     |                             |       |                  |               |                     |                  |                  |                  |                 |  |
|   | Vertiefung-Mathematik       | VM     |                             |       | M                |               |                     |                  |                  |                  |                 |  |
|   | English Conversation        | VC     |                             |       |                  |               |                     |                  |                  |                  |                 |  |
|   | English Drama               | ED     |                             |       |                  |               |                     |                  |                  |                  |                 |  |
|   | Ruderwanderfahrt            | RW     |                             |       |                  |               |                     |                  |                  |                  |                 |  |

**Ergebnisse der Prüfung für EF.1**  
Belegungsverpflichtungen

**Klausurverpflichtungen**

**Informationen**  
Wird Sozialwissenschaften nicht in EF.1 belegt, so  
Da in EF.1 weniger als zwei Fremdsprachen schriftl

Nur belegte Fächer zeigen

Kurse: 11 0 0 0 0 0 0 0 0 0  
 Wochenstd.: 35 0 0 0 0 0 0 0 0 0  
 Durchschnitt: E Phase: 17,5 Q Phase: 0

Hochschreiben Löschen  
 EF.1 bis Q2.2 EF.1 bis Q2.2

2) Über den „Druck“-Button lässt sich dein Wahlbogen ausdrucken. Wichtig: Wähle im anschließenden Menü als Drucker einen so genannten PDF-Creator

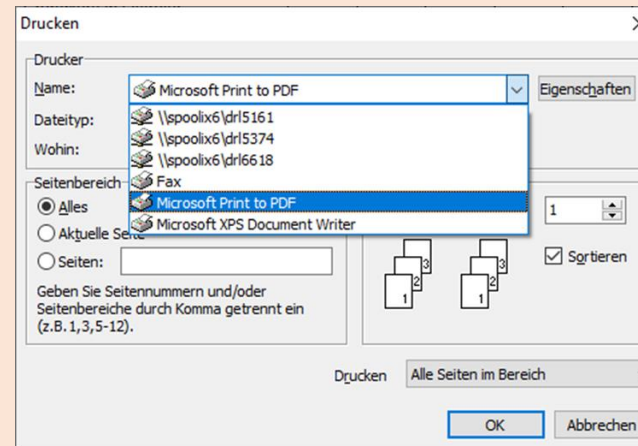

3) Speichere deine Datei unter folgendem Begriff ab:

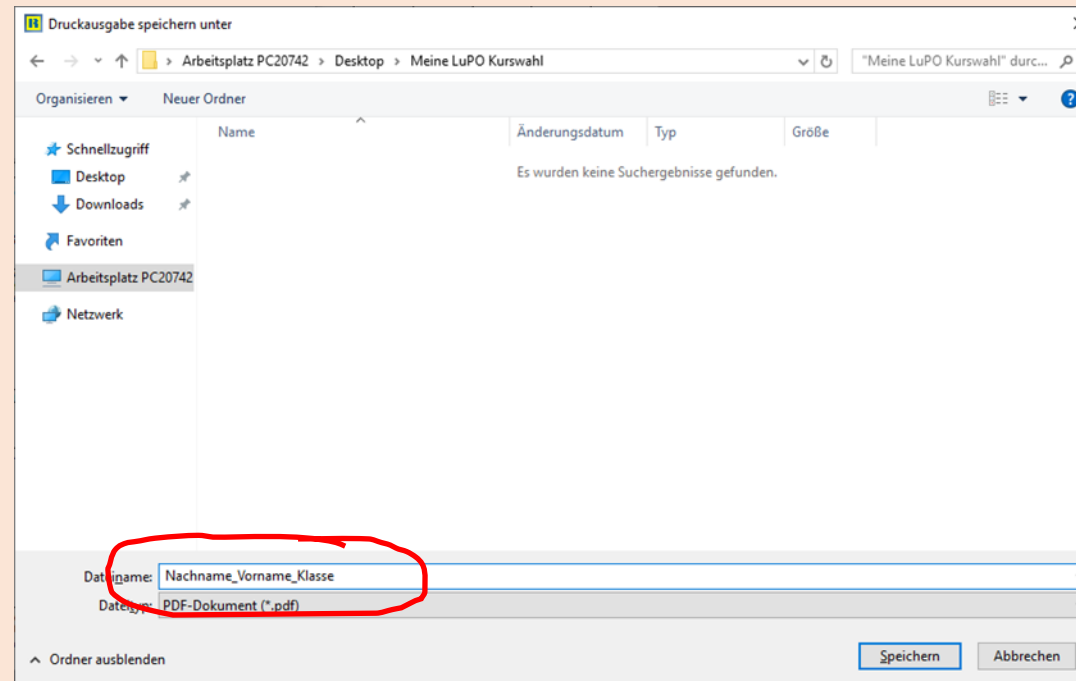

Es versteht sich von selbst, dass du dort **DEINE** Daten (Name, ...) eintippst! RealschülerInnen geben als Klasse den Namen ihrer Schule ein.

4) Das PDF muss nun seinen Weg zu uns finden: Dafür gibt es **zwei Wege**:

**A:** Du verschickst das PDF per Mail an

[Kurswahlenkzs9@gmail.com](mailto:Kurswahlenkzs9@gmail.com)

In der Mail sollte als Nachricht folgendes stehen: Dein...  
Nachname, Vorname, Klasse UND zwei Telefonnummern,  
unter denen wir dich bei Rückfragen erreichen können.

Diejenigen, die ihre Kurswahl bereits an robin.datta@... verschickt haben, müssen dies nicht noch einmal tun!

**B:** Du bringst das ausgedruckte PDF zur Schule. Vor Raum 6 steht ein Tisch, auf dem die Kurswahlzettel abgelegt werden können. Sollte der Raum verschlossen sein, gib das Dokument im Sekretariat ab.

Vergiss in beiden Fällen nicht, auf das Blatt deinen Namen, Vornamen, Klasse UND zwei Telefonnummern zu notieren, unter denen wir dich bei Rückfragen erreichen können.

Sollten ganze Klassen ihre Wahlzettel geschlossen abgeben wollen, so darf das nur grüppchenweise (höchstens 5 Personen gleichzeitig) geschehen.

Unabhängig vom gewählten Weg gilt  
folgende Abgabefrist:

**Mittwoch, 18.03.2020, 12 Uhr**

Bitte teilt diese  
Informationen mit all euren  
MitschülerInnen!!!

Da, 16.03.20